

Einzelfallsatzung

über die Erhebung von Beiträgen nach § 8 Kommunalabgabengesetz Mecklenburg-Vorpommern für den Ausbau des Weges zur Kläranlage in Neu Schloen, Gemeinde Schloen

Auf Grund des § 5 der Kommunalverfassung des Landes Mecklenburg-Vorpommern in der Fassung der Neubekanntmachung vom 8. Juni 2004 (GVOBl. M-V S. 205), zuletzt geändert durch Gesetz vom 14. 12.2007 (GVOBl. M- V S. 410) und der §§ 1, 2 und 8 des Kommunalabgabengesetzes des Landes Mecklenburg-Vorpommern vom 12. April 2005 wird nach Beschlussfassung der Gemeindevertretung vom 21. Februar 2008 folgende Einzelfallsatzung erlassen:

§ 1

- (1) Abweichend von § 3 Abs.2 Nr. 11 (Außenbereichsstraßen, gem. § 3 Abs.3 a) der Satzung über die Erhebung von Beiträgen für den Ausbau von Straßen, Wegen und Plätzen der Gemeinde Schloen, wird für den Ausbau des Weges zur Kläranlage, der von den Anliegern zu tragende Anteil am beitragsfähigen Aufwand wie folgt festgelegt:
- a) für die Teileinrichtung im Sinne von § 3 Abs. 2 Nr. 1 90 %
- (2) Ansonsten sind die Bestimmungen der Straßenbaubeitragssatzung der Gemeinde Schloen vom 12.Dezember 1994 in der Fassung vom 15. November 2000 anzuwenden.

§ 2

Diese Satzung tritt am Tage nach der Veröffentlichung in Kraft.

Schloen

ausgefertigt am: 28.08.2008

Schulz

Bürgermeister



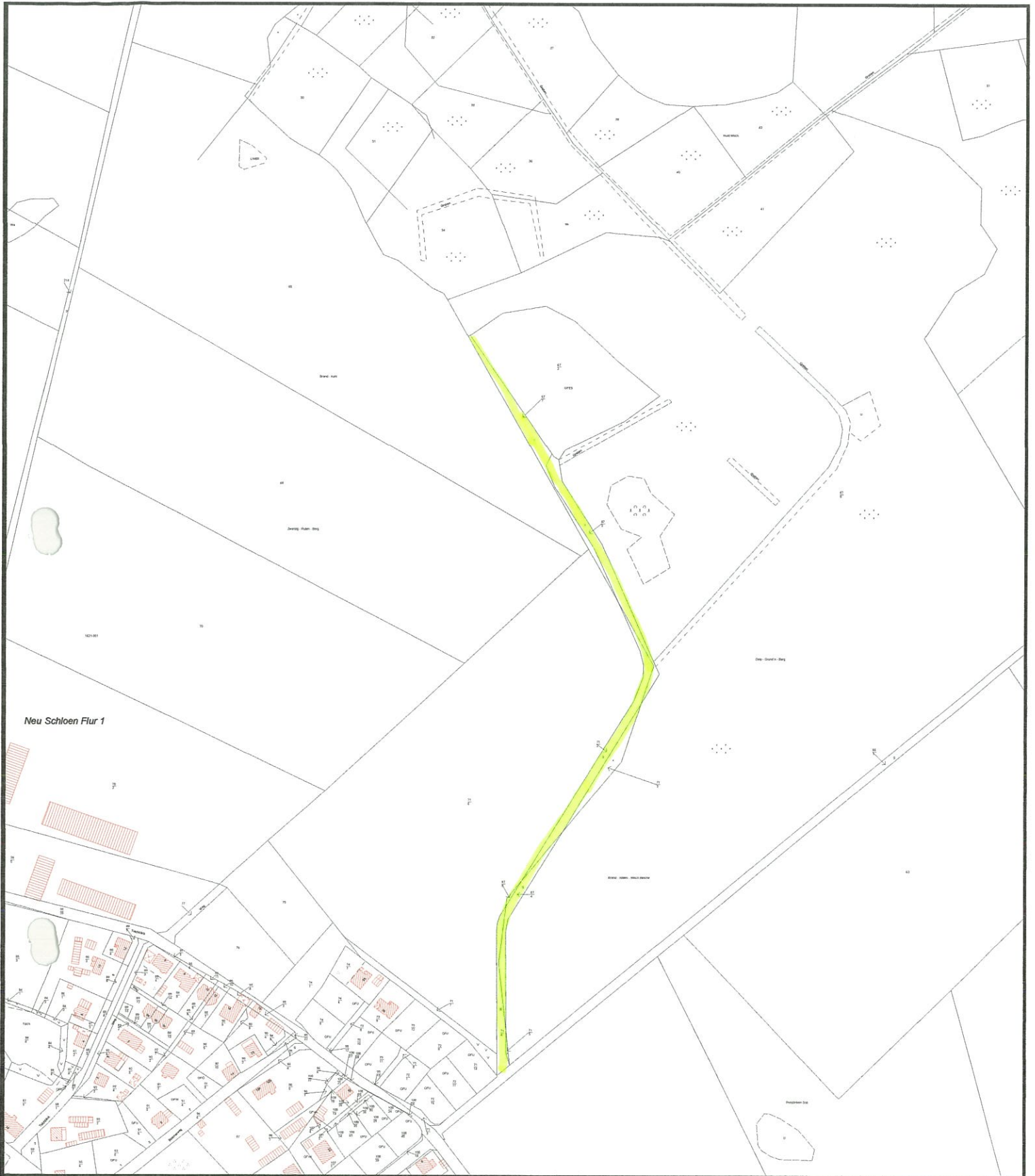

Auszug aus dem Katasterkartenwerk

Maßstab 1: 4000, Auszug ist genordet

Amt Seenlandschaft Waren
Der Amtsvorsteher
Friedensstraße 11
17192 Waren (Müritz)

Datum: 01.02.2008

Ausbau Weg zur Kläranlage

Bearbeiter: Frau Gäth Fachamt: Bauamt
Tel.: 03991/628116 / Fax: 03991/628122
eMail: gaeth@amt-slw.de

Neu Schloen Flur 2